

**Agenzia delle Entrate
CATASTO FABBRICATI
Ufficio Provinciale di
Nuoro**

Dichiarazione protocolle

Planimetria di u.i.u. in Comune di Bosa

Via Carmine

Identificativi Catastali:

Sezione:

Foglio:

Particella:

Subalterno:

Compilata da:

Marras

Iscritto all'albo:
Geometri

Prov. Nuoro

Scheda n. 1

Scala 1:200

PIANO TERRA

h.mt = 2.41



PIANO PRIMO

h.mt = 2.67

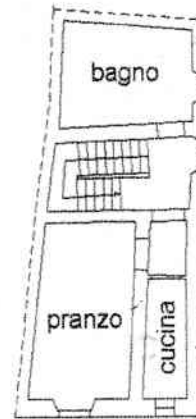

Via Carmine

PIANO SECONDO

h.mt = 2.79

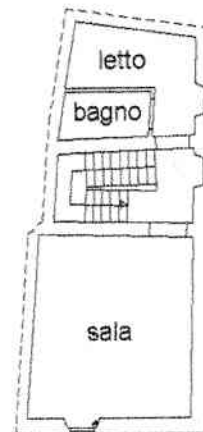

PIANO TERZO

h.mt = 2.52

PIANO QUARTO

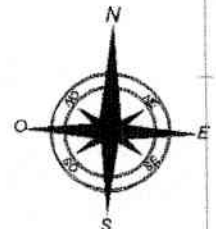

Ultima planimetria in atti

Data: / / n. - Richiedente:

Totale schede: 1 - Formato di acquisizione: /

- Formato stampa richiesto:

Catasto dei Fabbricati - Situazione al 16/09/2021 - Comune di BOSA (B068) - VIA DEL CARMINE - piano: T-1-2-3-4;